

SURFACES	
DESIGNATIONS	SUPERFICIE M²
LYCEE D'ETAT DE WALLIS & FUTUNA - BATIMENT A - LOGE D'ENTREE	
ETAT DES LIEUX	
Loge d'entrée	7,07
TOTAL BATIMENT EXISTANT	7,07

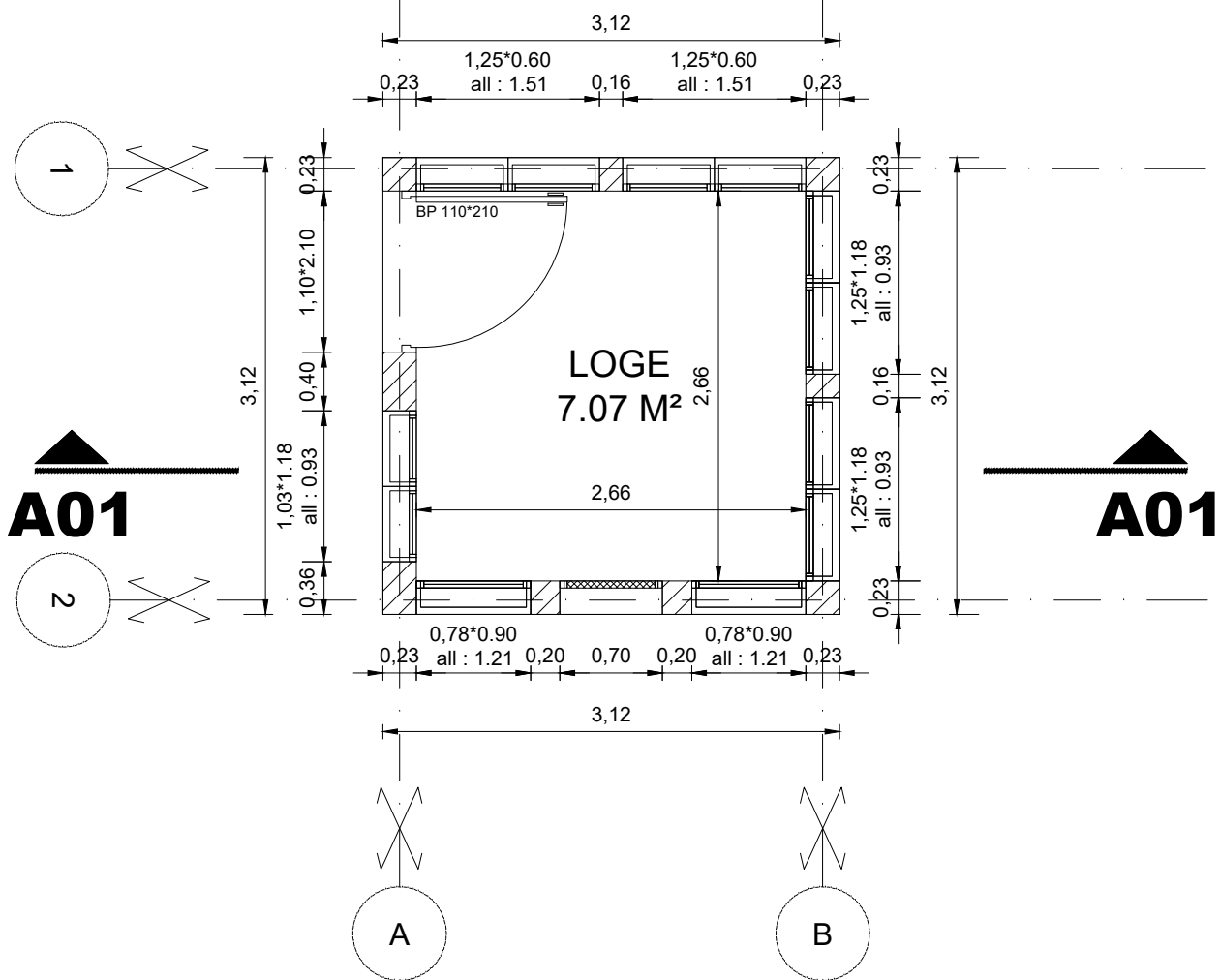

PLAN DE DISTRIBUTION EDL - LOGE D'ENTREE

SURFACES	
DESIGNATIONS	SUPERFICIE M²
LYCEE D'ETAT DE WALLIS & FUTUNA - BATIMENT A - LOGE D'ENTREE	
PROJET	
Loge d'entrée	7,07
TOTAL BATIMENT PROJET	7,07

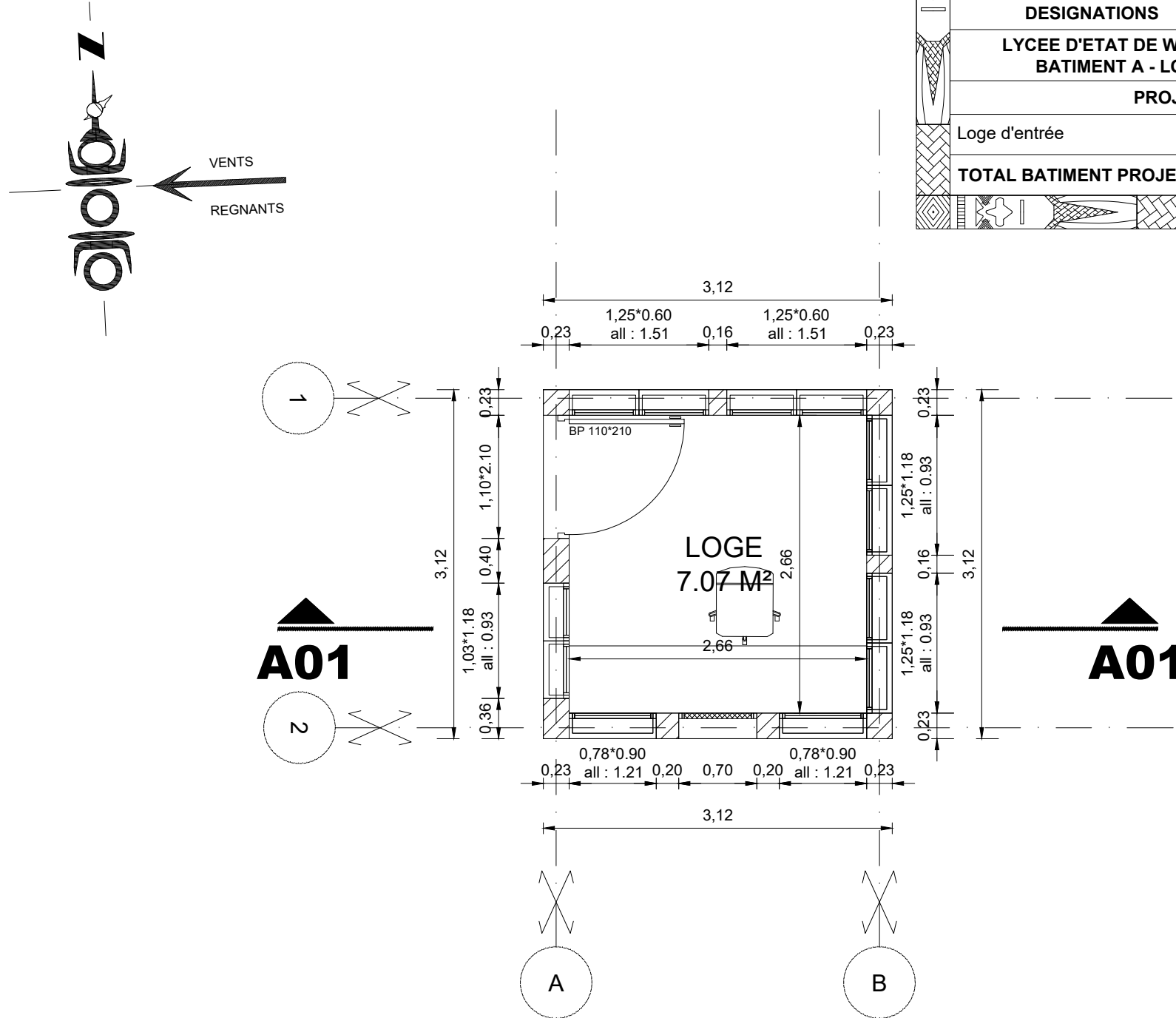

PLAN DE DISTRIBUTION PROJET - LOGE D'ENTREE

LEGENDE MURS	
	Maçonnerie existante
	Ouvrage BA existant
	Maçonnerie projeté
	Ouvrage BA projeté

NOTA : PROPRIETE ARTISTIQUE ET INTELLECTUELLE

LES DOCUMENTS GRAPHIQUES CONSTITUANT L'ENSEMBLE DU DOSSIER ARCHITECTURAL SONT LA PROPRIETE ARTISTIQUE ET INTELLECTUELLE DE L'AUTEUR. AUCUNE MODIFICATION NE POURRA ETRE ENVISAGEE SANS AUTORISATION ECRITE DE CELUI CI.

NOTA :

1. LES COTATIONS DOIVENT ETRE VERIFIEES IMPERATIVEMENT SUR PLACE AVANT TOUTE MISE EN OEUVRE. REPERTORIER TOUS LES RESEAUX ENTERREES A PROXIMITE, AVANT TOUTE MISE EN OEUVRE DE FOUILLES.
2. LES DIMENSIONS SONT COTEES FINIES ET DEVRONT FAIRE L'OBJET DE CALCULS D'INGENIEUR POUR TOUT OUVRAGE STRUCTURELLE.
3. L'ENTREPRENEUR EST TENU DE VERIFIER LA COTATION DE L'ENSEMBLE DU PLAN AVANT LE DEMARRAGE DES PLANS TECHNIQUES ET DES TRAVAUX ET D'INFORMER L'ARCHITECTE D'EVENTUELLES ERREURS OU OMISSIONS POUR MISE A JOUR.

PLAN DE SITUATION

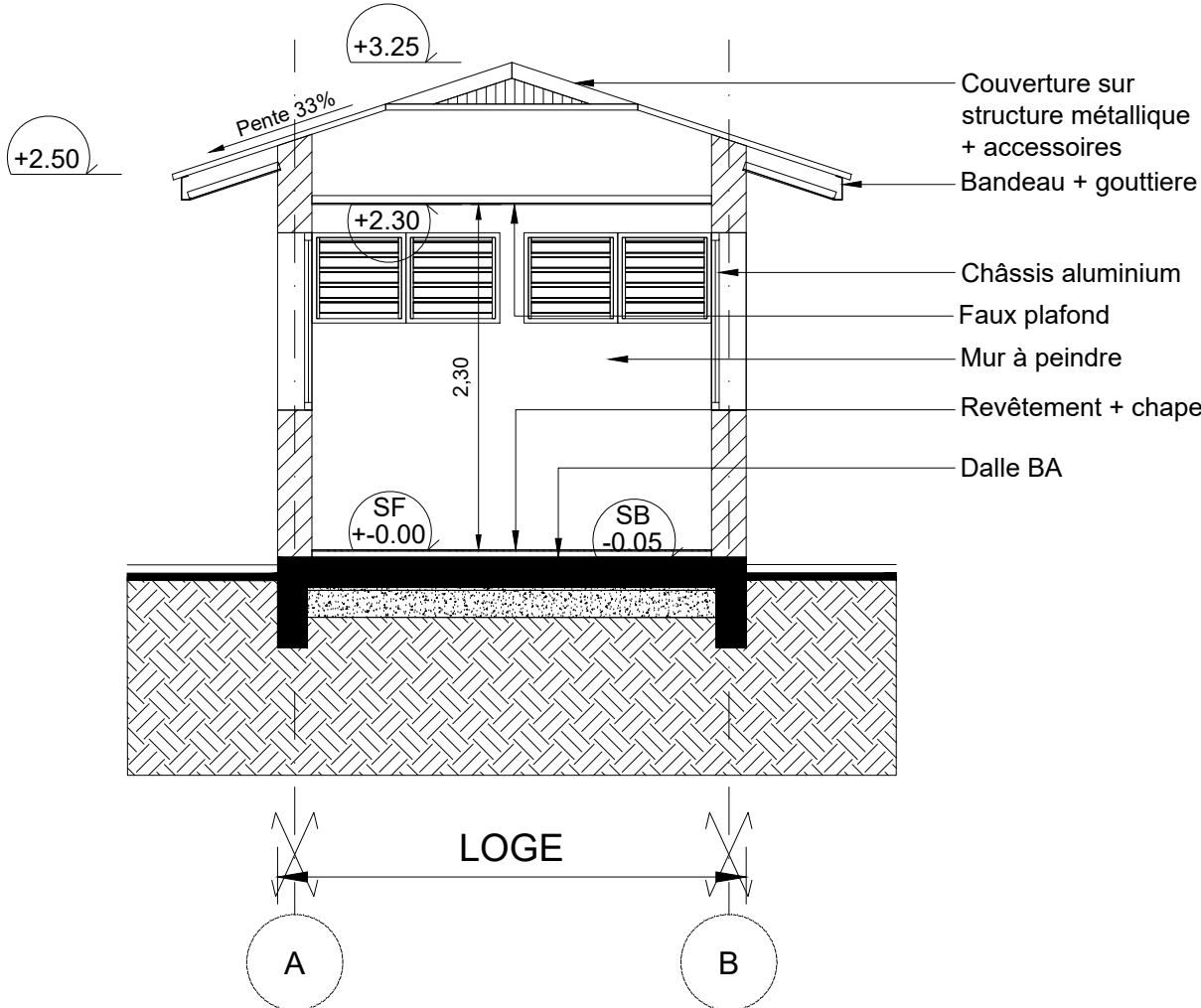

COUPE / ELEVATION EDL A01

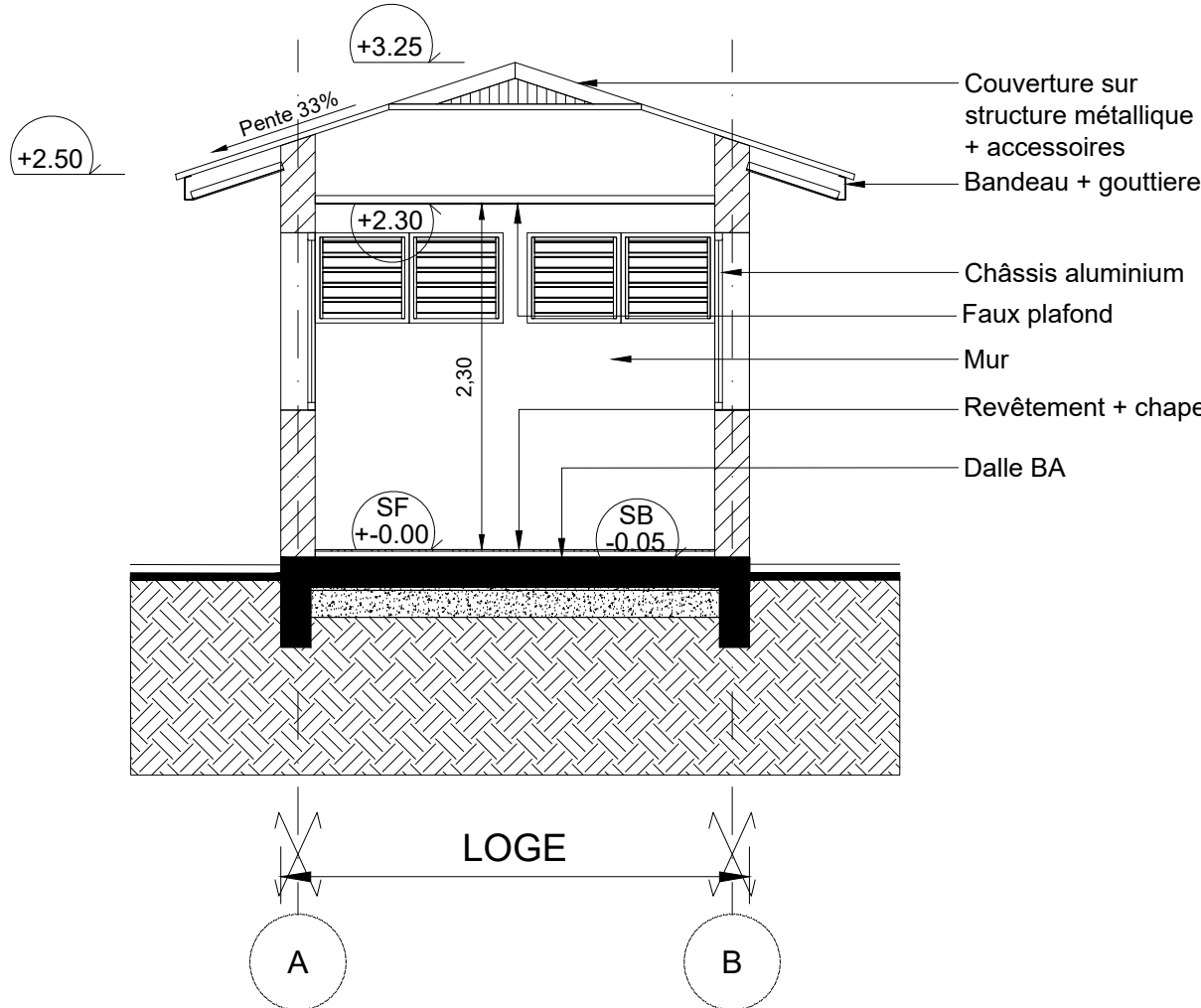

COUPE / ELEVATION PROJET A01

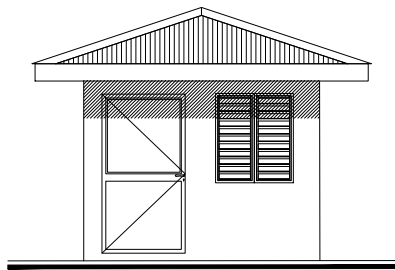

FACADE EDL OUEST

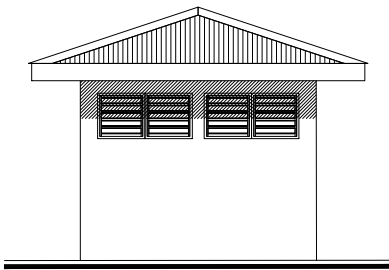

FACADE EDL NORD

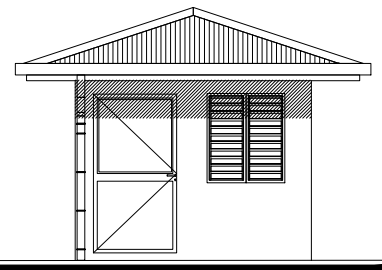

FACADE PROJET OUEST

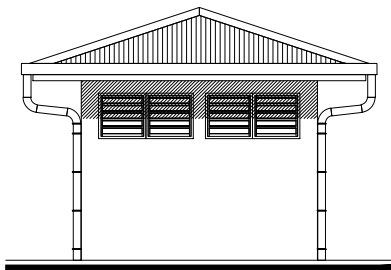

FACADE PROJET NORD

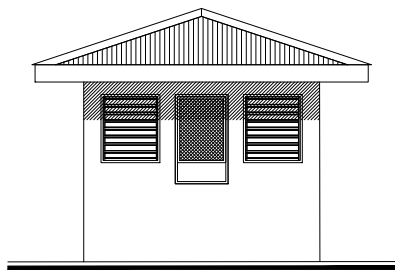

FACADE EDL SUD

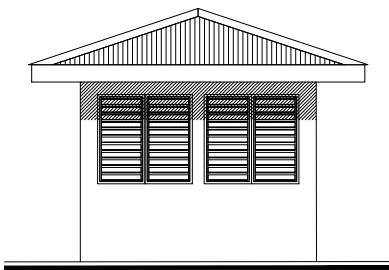

FACADE EDL EST

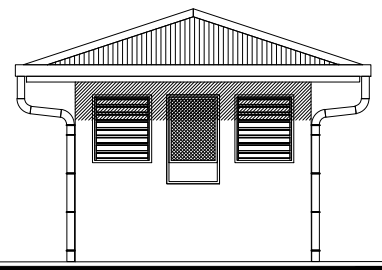

FACADE PROJET SUD

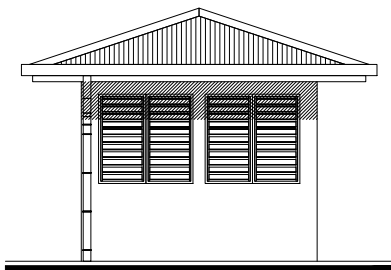

FACADE PROJET EST

M.M.W. ARCHITECTURE Tribu de Thuaiaick B.P. 595 We - 98820 Lifou 2 rue Pierre Lecole - Parc de Normandie - 98800 Nouméa Tel : (+687)45.48.00 - Fax : (+687)45.48.00 Tel : (+687)23.64.20 - Fax : (+687)23.64.20 Email : secretariat.mmw@mmw.nc	
ARCHIFALE BP 61- Mata utu - 98 600 Wallis & Futuna Tel : (+681)82.12.74 - (+681)72.12.74 Email : hakomani.petelo@architectes.org archifale@hakomani.com	INGENC 121 rue Jacques Iekawa - 98 857 NOUMEA Tel : (+687)24.87.16 Email : cedric.faire@ingenc.nc pauline.rousseau@ingenc.nc
STRUCTURE CONCEPT Imm.le Cap Horn 2A, rue Lapérouse, Fbg Blanchot - 98 800 Nouméa Tel : (+687)25.95.52 - Fax : (+687)25.95.02 Email : direction@structureconcept.nc	SIGMA INGENIERIE 1 Rue Isidore Le Goupils - 98 800 Nouméa Tel / Fax : (+687)27.12.82 Email : vincent.gaillard@sigma.nc joel.beaumont@sigma.nc
GEOME 13 rue du 5 Mai - BP 14402 - 98 802 Magenta Tel : (+687)28.24.82 Email : geome.energie@gmail.com	ETUDES SECURITE SERVICES 228 Rue Georges Leques - ZI Normandie BP 2025 - 98874 Pont des Français Tel : (+687)44.95.57 - Fax : (+687)44.95.67 Email : david.lemoine@es2.nc

REHABILITATION ET EXTENSION DU LYCEE D'ETAT DE WALLIS & FUTUNA - ILES DE WALLIS & FUTUNA

D.C.E.	ETAT DES LIEUX - PROJET	
D O S S I E R D E S E N T R E P R I S E S C O N S U L T A T I O N	PLANche ARCHL. N°A01 - TRANCHE OPTIONNELLE 06	
	DESSINS	VISA
	PLAN DE SITUATION	Maîtrise d'ouvrage : Administration supérieure des Iles Wallis & Futuna BP 16 - Havellu 98 600 Uvea REPUBLICQUE FRANÇAISE Assistant Maîtrise d'ouvrage : SECAL - Société d'Équipement de la Nouvelle-Calédonie
	PLAN DE DISTRIBUTION EDL - LOGE D'ENTREE	
	PLAN DE DISTRIBUTION PROJET - LOGE D'ENTREE	
	COUPE / ELEVATION EDL A01	
	COUPE / ELEVATION PROJET A01	
	FACADES EDL & PROJET (4U)	
	ECHELLES : 1/100° - 1/50°	Date : le 10 MARS 2025
	MODIFICATIONS	DATE